この地図は、国土地理院長の承認を得て（承認番号 平24情使第602号）、同院発行の2万5千分の1の地形図を使用して作成した「液状化予測図」を転載したものである。

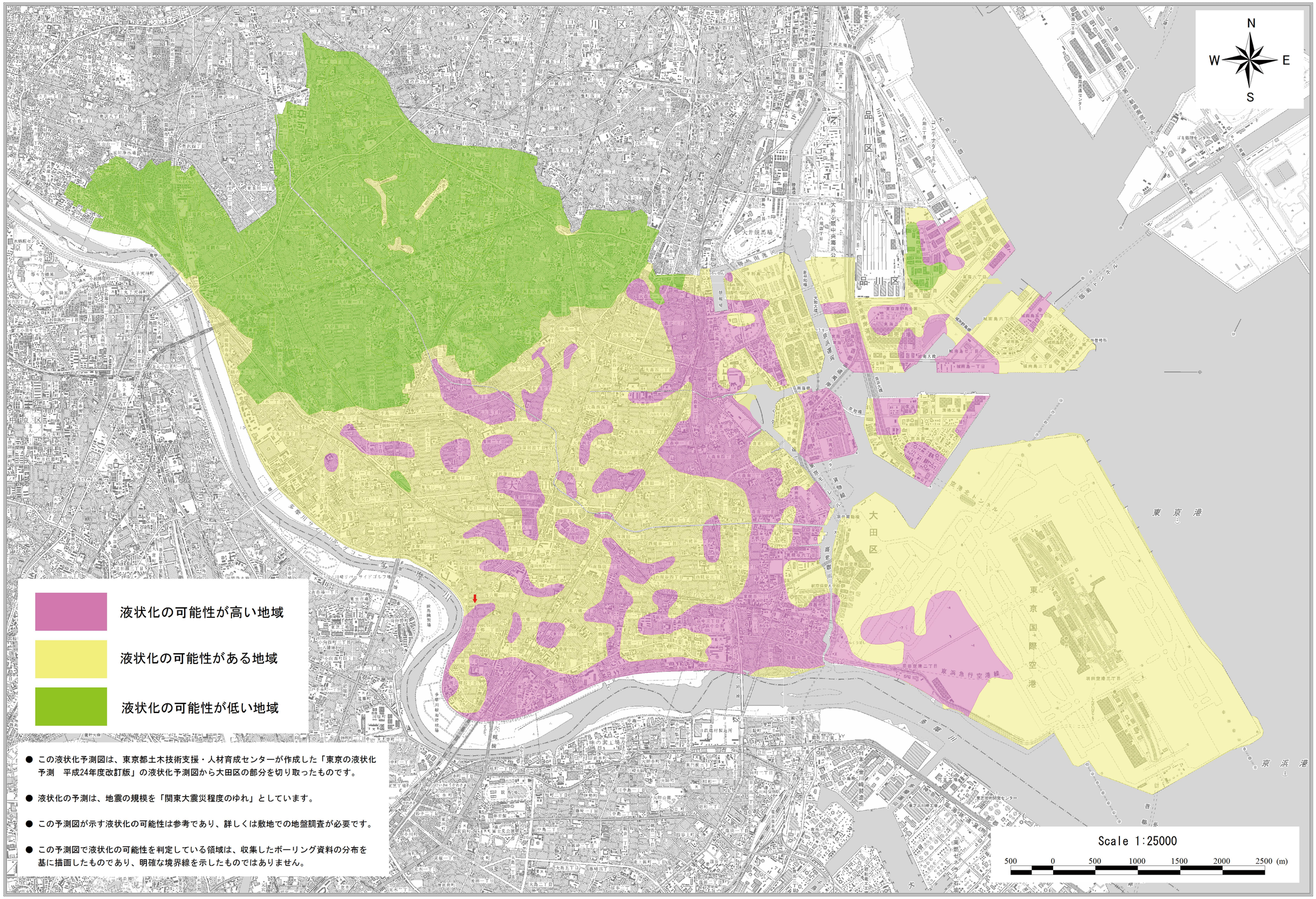

- この液状化予測図は、東京都土木技術支援・人材育成センターが作成した「東京の液状化予測　平成24年度改訂版」の液状化予測図から大田区の部分を切り取ったものです。
- 液状化の予測は、地震の規模を「関東大震災程度のゆれ」としています。
- この予測図が示す液状化の可能性は参考であり、詳しくは敷地での地盤調査が必要です。
- この予測図で液状化の可能性を判定している領域は、収集したボーリング資料の分布を基に描画したものであり、明確な境界線を示したものではありません。

東京の液状化予測図（平成24年度改訂版）